

# 売却財産概要書

売却 区分 番号	K Z 5 - 4												
売却 財産 の 表示	<p>(土地の表示)</p> <table style="width: 100%; border: none;"> <tr> <td style="width: 10%;">所</td> <td style="width: 10%;">在</td> <td>桑名市大字額田字南川原</td> </tr> <tr> <td>地</td> <td>番</td> <td>1 6 8 番</td> </tr> <tr> <td>地</td> <td>目</td> <td>田</td> </tr> <tr> <td>地</td> <td>積</td> <td>2 1 8 m<sup>2</sup></td> </tr> </table>	所	在	桑名市大字額田字南川原	地	番	1 6 8 番	地	目	田	地	積	2 1 8 m <sup>2</sup>
所	在	桑名市大字額田字南川原											
地	番	1 6 8 番											
地	目	田											
地	積	2 1 8 m <sup>2</sup>											
見積 価額	1 0 0 , 0 0 0 円												
売却 条件 等	<ol style="list-style-type: none"> <li>1 地目・地積は登記簿による。</li> <li>2 境界については隣接土地所有者と協議すること。</li> <li>3 三岐鉄道北勢線「在良」駅の南西方580m（道路距離）に位置する。</li> <li>4 売却財産は、主要地方道星川西別所線（旧国道421号）を主幹となす額田地区住宅地域の南部縁辺に位置する都市近郊水田地域に所在する。</li> <li>5 売却財産は、令和3年10月20日現在、耕作田としての利用である。</li> <li>6 売却財産は、有効なる公道に接していないいわゆる無道路地である。</li> <li>7 都市計画法 市街化調整区域 指定建ぺい率 60% 指定容積率 200% 農業振興地域の整備に関する法律 農業振興地域 農用地区域 文化財保護法 周知の埋蔵文化財包蔵地（川原遺跡）</li> <li>8 農地買受適格証明書の提出又は呈示がないときは、売却に参加できない。</li> <li>9 権利移転及び危険負担の時期は、桑名市農業委員会の許可若しくは届出の受理があった時とする。</li> <li>10 消費税及び地方消費税については非課税財産である。</li> </ol>												

売却区分番号

KZ5-4

所在図

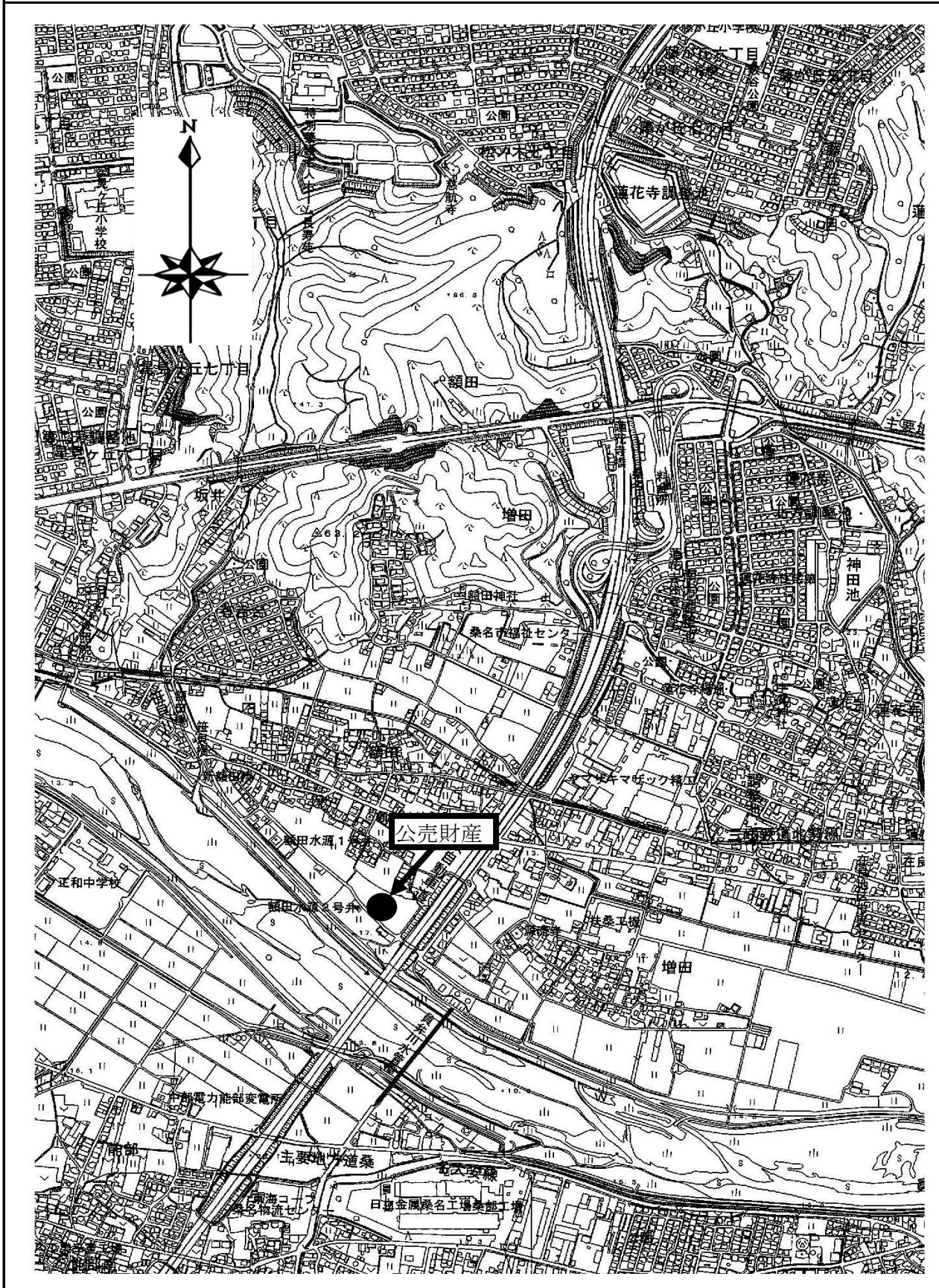

売却区分番号

KZ5-4

所在図

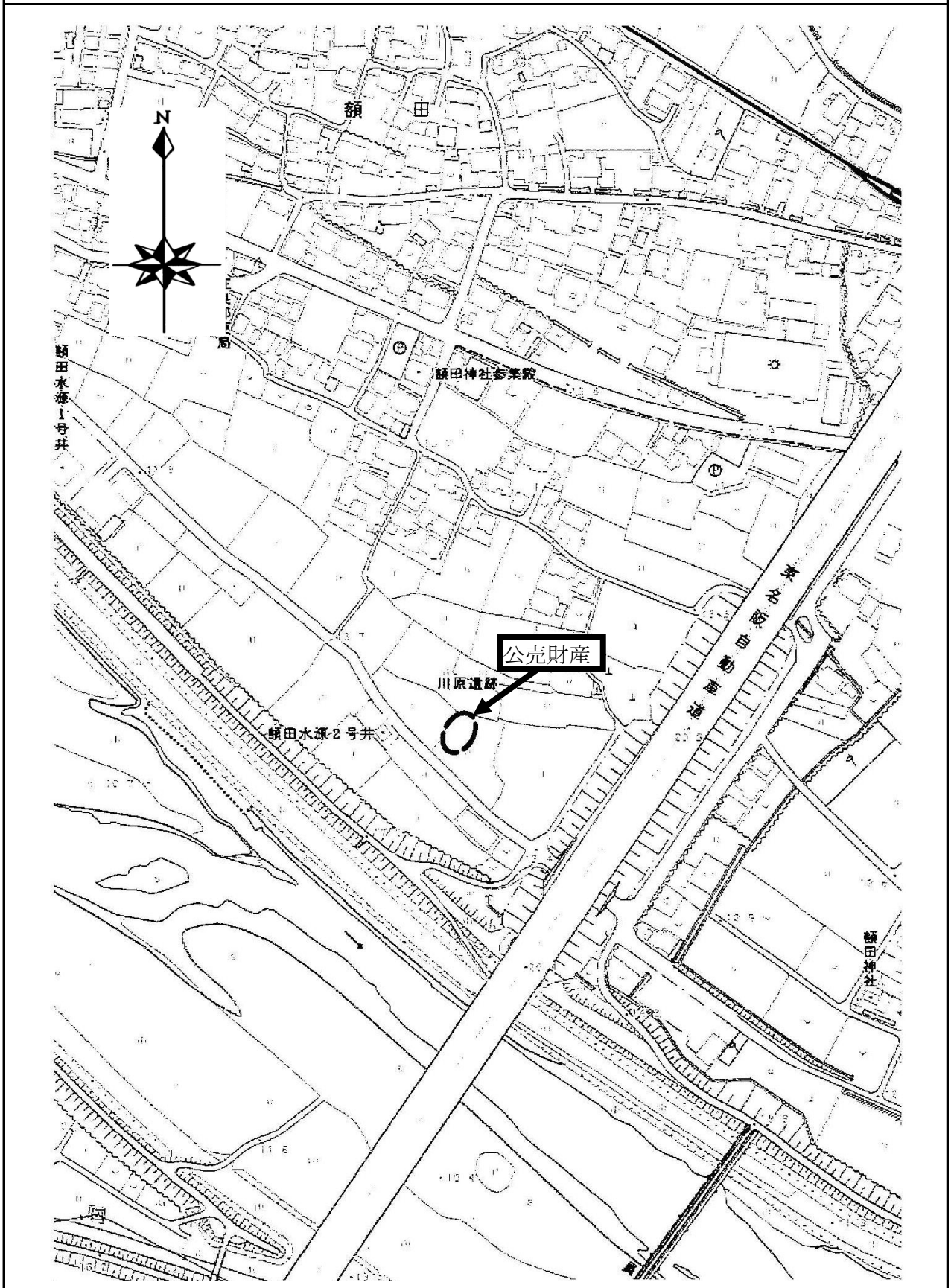

売却区分番号

KZ5-4

土地参考図(公図)

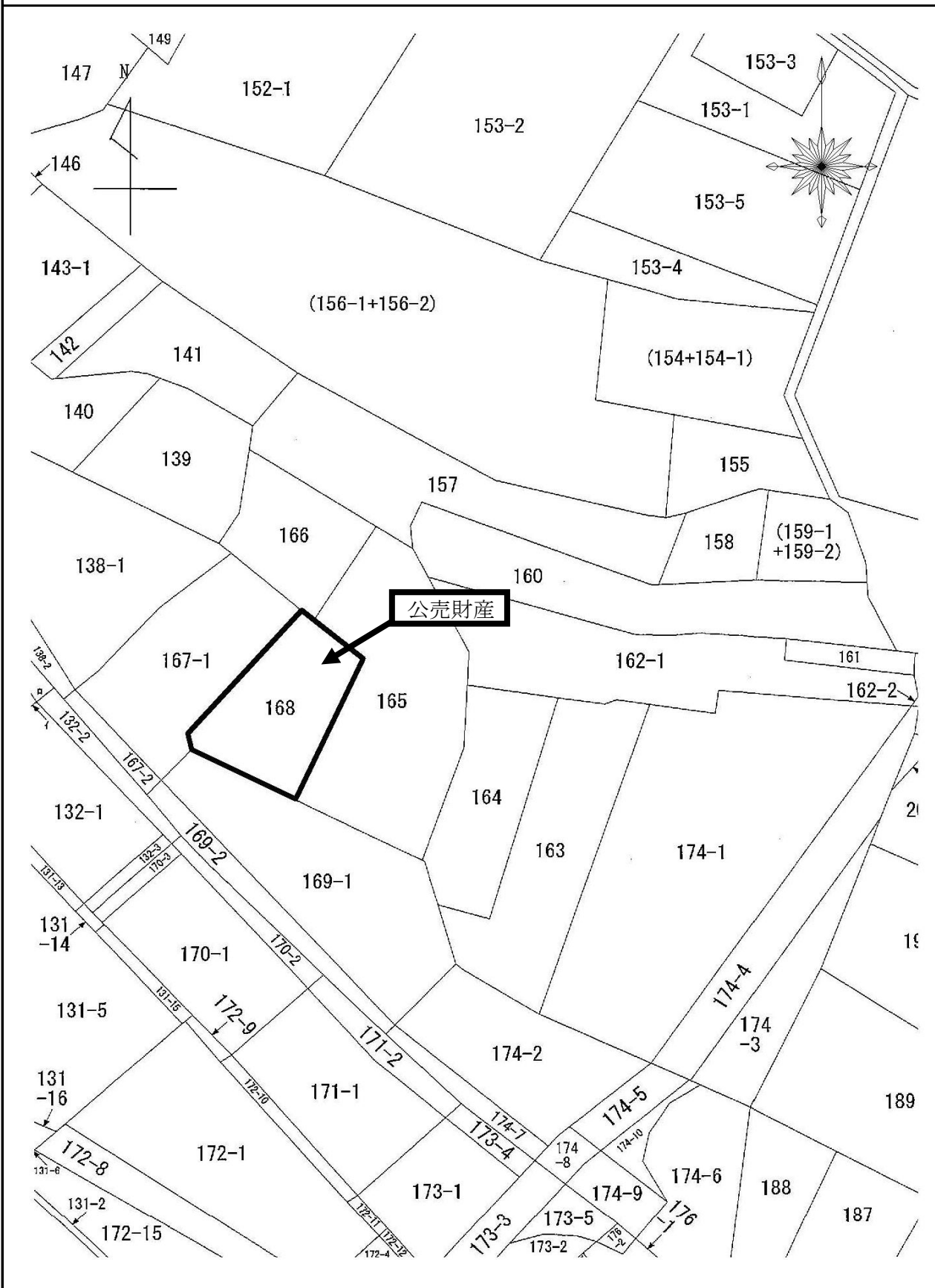



売却区分番号

KZ5-4

